

<p>Polluant : Particules en suspension PM10</p>	<p>Date et heure du déclenchement de l'épisode : lundi 26 juillet 2021 00h00</p>
<p>Seuil réglementaire : Seuil d'informations et de recommandations sur persistance J et J+1 (50 µg/m³ en moyenne journalière)</p>	<p>Département(s) concerné(s) par un dépassement de seuil : 2A et 2B</p>
<p>Dépassement du seuil réglementaire : Prévision : <input checked="" type="checkbox"/> Constat : <input type="checkbox"/></p>	<p>Durée estimée de l'épisode : 24 heures</p>
<p>Type de dépassement à partir du 27 juillet 2021 Seuil d'Information (SIR) <input type="checkbox"/> Alerte sur persistance du SIR <input checked="" type="checkbox"/> Seuil d'Alerte (SA) <input type="checkbox"/></p>	<p>Evolution de l'épisode pour le 28 juillet 2021 Amélioration : <input type="checkbox"/> Stabilisation : <input checked="" type="checkbox"/> Aggravation : <input type="checkbox"/></p>
<p>Carte des dispositifs préfectoraux pour la journée du mardi 27 juillet 2021</p>  <p>Légende DEPARTEMENT <input type="checkbox"/> Aucun dispositif préfectoral activé <input type="checkbox"/> Dispositif d'information et de recommandation <input checked="" type="checkbox"/> Dispositif d'alerte</p> <p>0 12.5 25 Kilomètres</p> <p>Sources Conception et création : Qualitair Corse Fond : Bdcarto@IGN</p>	<p>Carte des dispositifs préfectoraux pour la journée du mercredi 28 juillet 2021</p>  <p>Légende DEPARTEMENT <input type="checkbox"/> Aucun dispositif préfectoral activé <input type="checkbox"/> Dispositif d'information et de recommandation <input checked="" type="checkbox"/> Dispositif d'alerte</p> <p>0 12.5 25 Kilomètres</p> <p>Sources Conception et création : Qualitair Corse Fond : Bdcarto@IGN</p>

Commentaires : Les concentrations élevées de particules PM10 semblent se stabiliser sur l'ensemble de la région et les conditions météorologiques prévues ne permettent pas d'envisager de nette amélioration pour les prochaines 24h. Nous rappelons que même si ces poussières sahariennes sont d'origine naturelle elles présentent un risque pour la santé notamment pour les personnes sensible et vulnérables, il est donc conseillé de respecter les recommandations sanitaires.

Evolution des concentrations horaires de PM10 sur Venaco, Ajaccio (CAN) et Bastia (GIR)

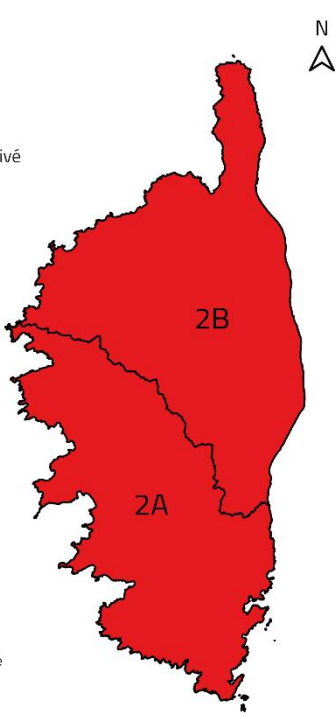
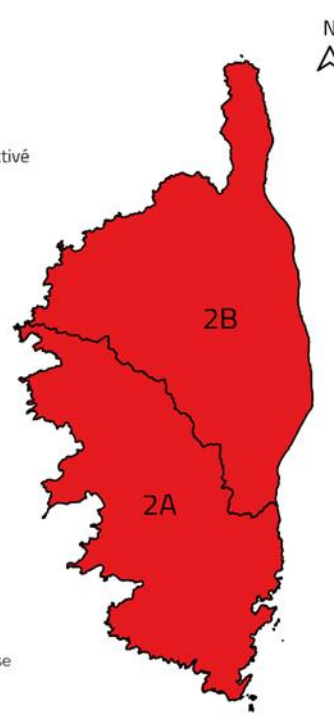
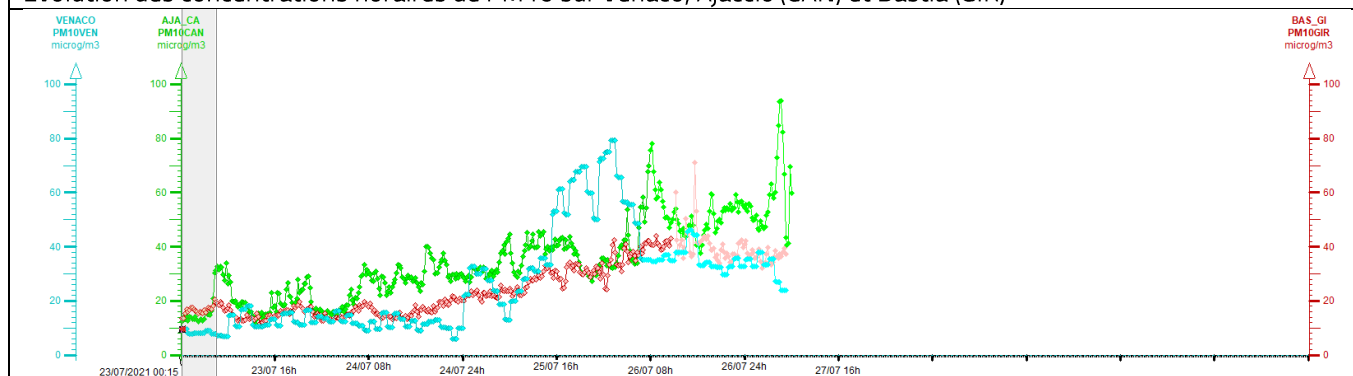

Carte de prévision pour le mardi 27 juillet 2021

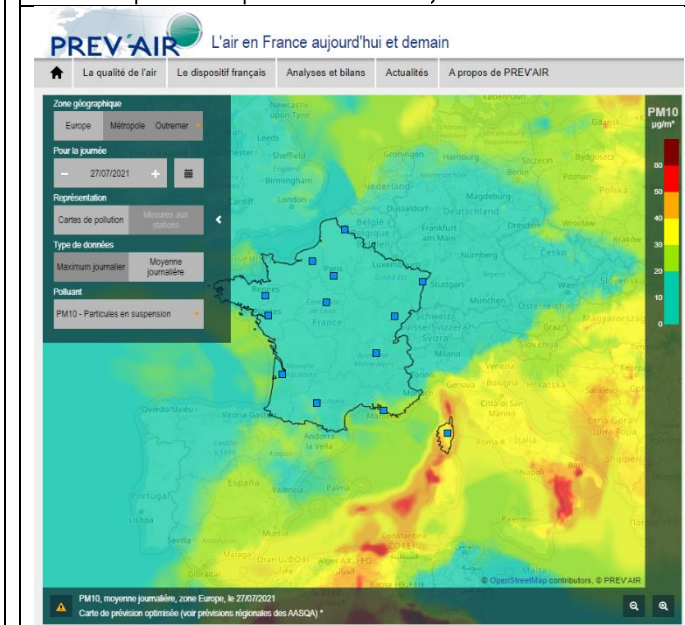

Carte de prévision pour le mercredi 28 juillet 2021

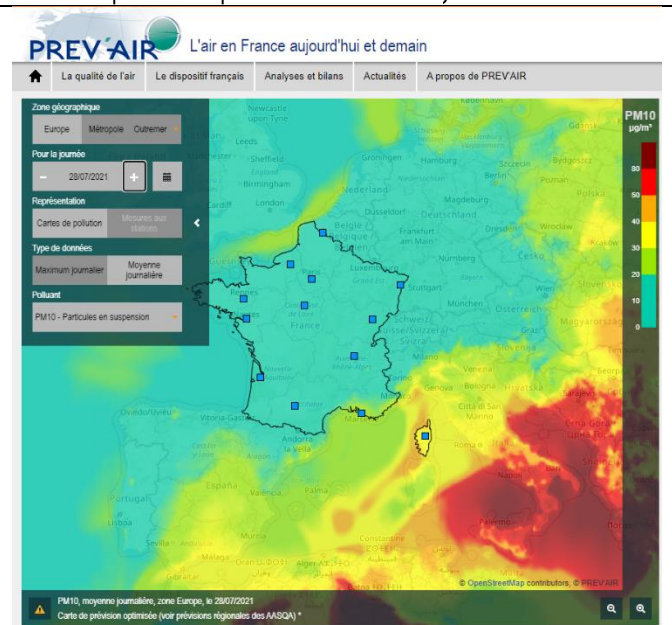

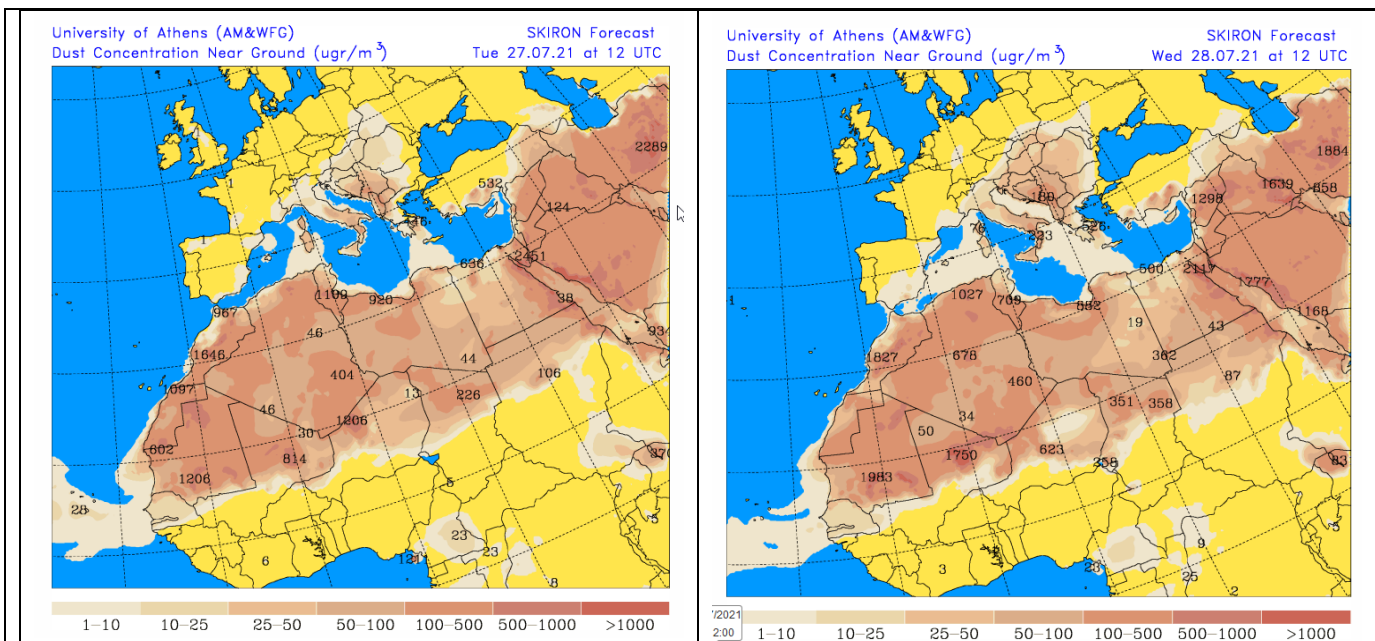

Recommandations sanitaires et comportementales : *Voir documents joints*

Coordonnées Qualitair Corse :

Tél : 06 88 17 50 83/ 06 74 05 72 81

astreinte.qc@gmail.com

www.qualitaircorse.org



Coordonnées préfectures :

Corse-du-Sud : 04 95 11 12 13

pref-defense-protection-civile@corse-du-sud.gouv.fr

Haute-Corse : 04 95 34 50 00

pref-defense-protection-civile@haute-corse.gouv.fr

Prochain communiqué : mercredi 28 juillet à 12h00